Diocesi di Verona
IL VICARIO EPISCOPALE
PER LA CULTURA, L'UNIVERSITA' E IL SOCIALE

COMMISSIONE SCIENZA E FEDE

ACEC TRIVENETA
LA SALA DELLA COMUNITÀ

La Diocesi di Verona in collaborazione con Commissione Scienza e Fede e il Centro Diocesano Cinematografico
TI INVITANO A 3 SERATE SUL TEMA:

VIAGGIARE NEL TEMPO: IMPOSSIBILE?

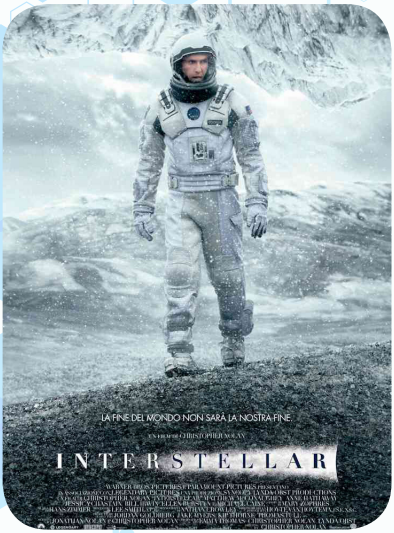

MERCOLEDI' 6 NOVEMBRE

ore 20:45
CINEMA "AURORA" VERONA

Visione del film "INTERSTELLAR" regia di Christopher Nolan

Presentazione a cura di Don Francesco Marini
Direttore Centro Diocesano Cinematografico della Diocesi di Verona
AcecSdcTriveneta

MARTEDI' 12 NOVEMBRE

ore 20:30
CINEMA "AURORA" - VERONA -

Incontro-dibattito:
La teoria dello Spaziotempo spiegata partendo dagli spunti offerti dal film INTERSTELLAR.

Un approccio scientifico e teologico alla spiegazione della struttura quadrimensionale dell'Universo

INTERVERRANNO
Don Francesco Marini
Prof. Yves Gaspar

Modera: *Prof. Vittorio Riezzo*

SABATO 16 NOVEMBRE

ore 20:30
CINEMA "RIZZA" CASTEL D'AZZANO - VERONA -

Incontro-dibattito:
La teoria dello Spaziotempo spiegata partendo dagli spunti offerti dal film INTERSTELLAR.

Un approccio scientifico e teologico alla spiegazione della struttura quadrimensionale dell'Universo

INTERVERRANNO
Don Francesco Marini
Prof. Yves Gaspar

Modera: *Dr. Gennaro Stammati*

INGRESSO LIBERO PER TUTTI GLI EVENTI